# JFEトンボみち ファンクラブ通信　2015年4月号

## トンボみちファンクラブ　2015年度活動スケジュール
## みんなで楽しく活動しましょう！

| 活動日と時間帯 | | 主な活動内容 | トンボの見頃 | 花の見頃 |
|---|---|---|---|---|
| 2015年(H27) 4月25日(土) | 9時～11時 | 花壇の手入れ<br>野菜の苗植え・種蒔き | | モッコウバラ<br>キランソウ |
| 5月23日(土) | 9時～11時 | 花壇・野菜の手入れ<br>草取り | クロスジ<br>ギンヤンマ | ホタルブクロ<br>コウホネ |
| 6月27日(土) | 9時～11時 | 花壇の手入れ、野菜の収穫、草取り | ギンヤンマ | 紫陽花 |
| 7月25日(土) | 8時～10時 | 花壇の手入れ、野菜の収穫、草取り | シオカラトンボ<br>ショウジョウトンボ | 秋海堂<br>ヘクソカズラ |
| 8月22日(土) | 8時～10時 | 野菜の収穫、草取り | | アサザ |
| 9月26日(土) | 9時～11時 | つるみ臨海フェスティバルの準備<br>草取り、菜の花の種蒔き | アキアカネ | 彼岸花 |
| 10月24日(土) | 9時～11時 | 花苗植え(1回目)<br>野菜の収穫、菜の花の間引き | | ミズヒキ |
| 11月28日(土) | 9時～11時 | クリスマスリース作り<br>遊歩道の剪定、花壇の手入れ | | |
| 12月26日(土) | 9時～11時 | 池周りの草刈＆納会(年越しソバ)<br>正月飾り作り、花壇の手入れ | | |
| 2016年(H28) 1月23日(土) | 9時～11時 | 新年会(餅の海苔巻・チーズ巻)<br>清掃、花壇の手入れ | | 菜の花 |
| 2月27日(土) | 9時～11時 | 腐葉土置場の整備、花壇の手入れ | | |
| 3月26日(土) | 9時～11時 | 花苗植え(2回目)<br>2016年度の活動打合せ | | ユキヤナギ<br>レンギョウ |

★JFEトンボみちでの活動日は、上記のとおり毎月第4土曜日です。
★雨天時は翌週の土曜日に延期します。(2週続けて雨天の場合、再延期はありません)
★末広水際線プロムナードの清掃活動は、毎月第1日曜日です。(ただし1月は行いません。又、雨天の場合は中止です)

## ≪お知らせ≫『水辺の生きもの観察会2015』を開催します

日時：5月24日(日)10：00～12：15　※雨天時は集合場所シーフォーレにて実施します
会場：JFEトンボみち　(集合場所は弁天橋駅前シーフォーレ。専用バスで移動)
対象：小学生と保護者(小学3年生以下は保護者同伴)
定員：30名(抽選)
参加費：100円(傷害保険等)
申込：5月14日(木)までにE-mailでお申し込み下さい
※詳しくは「広報よこはま 5月号鶴見区版」または「参加者募集」チラシで

京浜の森ロゴマーク

# 【連載7】トンボ百科　～ あなたもすっかりトンボ博士？ ～

## 今回はトンボの誕生について、トンボ博士がズバリお答えします。

### ④トンボの赤ちゃん誕生

**Q1. どのように卵を産むの？**

トンボはいろいろなところへ卵を産む。ハグロトンボは流れの中の藻などの組織内へ産み込む。よく似たカワトンボは濡れた水苔や朽ち木などへだ。一方、アキアカネは主に連結して飛びながら水面に尻先を打ち付けるようにして湿った卵を産み落とす。でもナツアカネはというと、水のひいた稲田の穂上からぱらぱらと乾いた球形の卵をばらまき、しかも落ちると弾む。

多くのトンボは水面に集まり産卵することが多いが、これは空を飛んでいて水面のきらきらした反射光に反応してやってくるらしい。その証拠に、車のつやのあるボンネットやフロントガラス上に誤って卵を産む姿がしばしば観察される。最近ではソーラー発電のパネル上に卵が産み付けられ、大規模な施設ではトンボの生殖にも影響があるのではと心配する声もある。

（文責：田口正男農学博士）

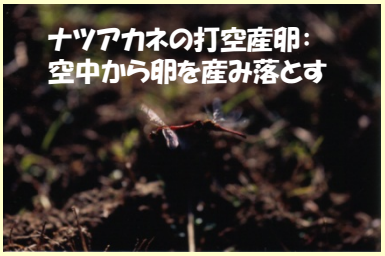


Q2、Q3は5月号に続きます。

※この「トンボ百科」は、横浜市環境保全協議会発行の「かんきょう横浜」から転載しています。

## 【シリーズ】　トンボみちの仲間たち

### 3月28日（土）のファンクラブ活動の様子です。　（撮影：山田さん）

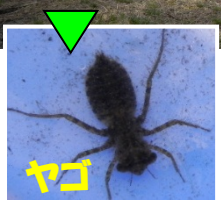

**活動予定**　※雨天は1週間延期

今月：　4月25日（土）　9時～11時

来月：　5月23日（土）　9時～11時

事前の申込みは不要です。誰でも参加可能！

公式ホームページをご覧ください

トンボみちファンクラブ　検索

JFEトンボみち　ファンクラブ通信　2015年4月号
発行日：2015年4月22日
発行者：トンボみちファンクラブ通信事務局
事務局：〒230-8611　横浜市鶴見区末広町2-1
JFEエンジニアリング(株)総務部 施設管理室
Tel045-505-7447、Fax045-505-6546

ファンクラブ通信への自由投稿をお待ちしています。

京浜の森ロゴマーク

ファンクラブ通信に使用しているリサイクル用紙は、古紙パルプ配合率１００％です。